PAUL JUON

DIX ESQUISSES

OP. 55

à
Monsieur
Gustav Bader

1. CANZONETTA	M 1.20	6. VILLANELLA	M 1.20
2. ARLEQUIN	„ 1.20	7. BIZARRERIE	„ 1.20
3. MÉLANCOLIE	„ 1.20	8. INTERMEZZO	„ 1.20
4. ORIENTAL	„ 1.20	9. DANSE GROTESQUE	„ 1.20
5. SERENATA	„ 1.20	10. BAGOTIN (VARIATIONS)	„ 1.20

SCHLESINGER'SCHE BUCH-& MUSIKHDLG.
(ROB. LIENAU) • BERLIN
CARL HASLINGER, WIEN

BOSTON MUSIC CO.

Aufführungsrecht vorbehalten

Canzonetta

Paul Juon Op. 55 No. 1

Allegretto

mf

accel. molto

a tempo

Copyright 1913 by Schlesinger'sche Buch-u. Musikhandlung (Rob. Lienau), Berlin

cresc. e accel.

dim. e rall.

a tempo

p

p

poco a poco cresc.

8

8

ff

mf

f *accel. molto*

a tempo

mf

f

cresc. e accel.

dim. e rall.

a tempo

p

8

f accel.

rall. p

S. 9808 (1)

Stich und Druck von C. G. Röder G.m.b.H., Leipzig.

Leopold Godowsky
Klavierwerke

Sonate in Emoll M. 8.— n.

Walzermasken. 24 Confantasien im ¾ Takt. 4 Bände à M. 4.— n.
12 Einzelnummern à M. 1.20 bis 2.50 n.

Studien über die Etüden von **Fr. Chopin**

Eine Hochschule der modernen Klaviertechnik. Bisher erschienen 43 Nummern à M. 1.80 n.

Daraus: 15 Chopinstudien für die linke Hand allein in einem Band vereinigt M. 10.— n.

Renaissance. Freie Bearbeitungen alter Meisterstücke

Rameau

1. Sarabande . . . . . M. 1.20 n.	7. Menuett von Schobert . . . M. 1.20 n.
2. Rigaudon . . . . . M. 1.20 n.	8. Pastorale von Corelli . . . M. 1.20 n.
3. Menuett Amoll . . . . . M. 1.50 n.	9. Sarabande von Lully . . . M. 1.20 n.
4. Menuett Gmoll . . . . . M. 1.50 n.	10. Courante von Lully . . . . M. 1.20 n.
5. Elegie . . . . . M. 1.20 n.	11. Le Caquet von Dandrieu . . M. 1.20 n.
6. Tambourin . . . . . M. 1.20 n.	12. Gigue von Loeilly . . . . . M. 1.50 n.
13. Sarabande Amoll . . . . . M. 1.20 n.	19. Konzert-Allegro von Scarlatti M. 1.50 n.
14. Musette en Rondeau . . . M. 1.20 n.	
15. Gavotte . . . . . M. 1.50 n.	

Band I: Nr. 1—6, Band II: Nr. 7—12 . . . . . à M. 4.50 n.

Konzertparaphrasen über Werke von **C. M. von Weber**

1. Momento capriccioso, op. 12 . M. 3.— n.
2. Perpetuum mobile, op. 24a . M. 3.— n.
3. Aufforderung zum Tanz, op. 65 M. 4.— n.

Kadenzen zu berühmten Klavierkonzerten

1. Beethoven, Klavierkonzert Nr. 4, Gdur . . . . . M. 1.80 n.

Verlag der Schlesinger'schen Buch- u. Musikhandlung (Rob. Lienau) in Berlin
Wien. Carl Haslinger gdm. Tobias.
T. 168.

PAUL JUON

DIX ESQUISSES

OP. 55

à
Monsieur
Gustav Bader

1. CANZONETTA	M 1.20	6. VILLANELLA	M 1.20
2. ARLEQUIN	„ 1.20	7. BIZARRERIE	„ 1.20
3. MÉLANCOLIE	„ 1.20	8. INTERMEZZO	„ 1.20
4. ORIENTAL	„ 1.20	9. DANSE GROTESQUE	„ 1.20
5. SERENATA	„ 1.20	10. RAGOTIN (VARIATIONS)	„ 1.20

SCHLESINGER'SCHE BUCH-& MUSIKHDLG.
(ROB. LIENAU) • BERLIN
CARL HASLINGER, WIEN

THE BOSTON MUSIC CO.
SHEET MUSIC DEPT.

Aufführungsrecht vorbehalten

Arlequin

Paul Juon Op. 55 Nº 2

Risoluto

f *sfz* *sfz* *sffz*

sfz *leggiero* *p*

3

sfz

ff *sfz*

sfz *sfz* *p*

sffz

Copyright 1913 by Schlesinger'sche Buch- u. Musikhandlung (Rob. Lienau), Berlin

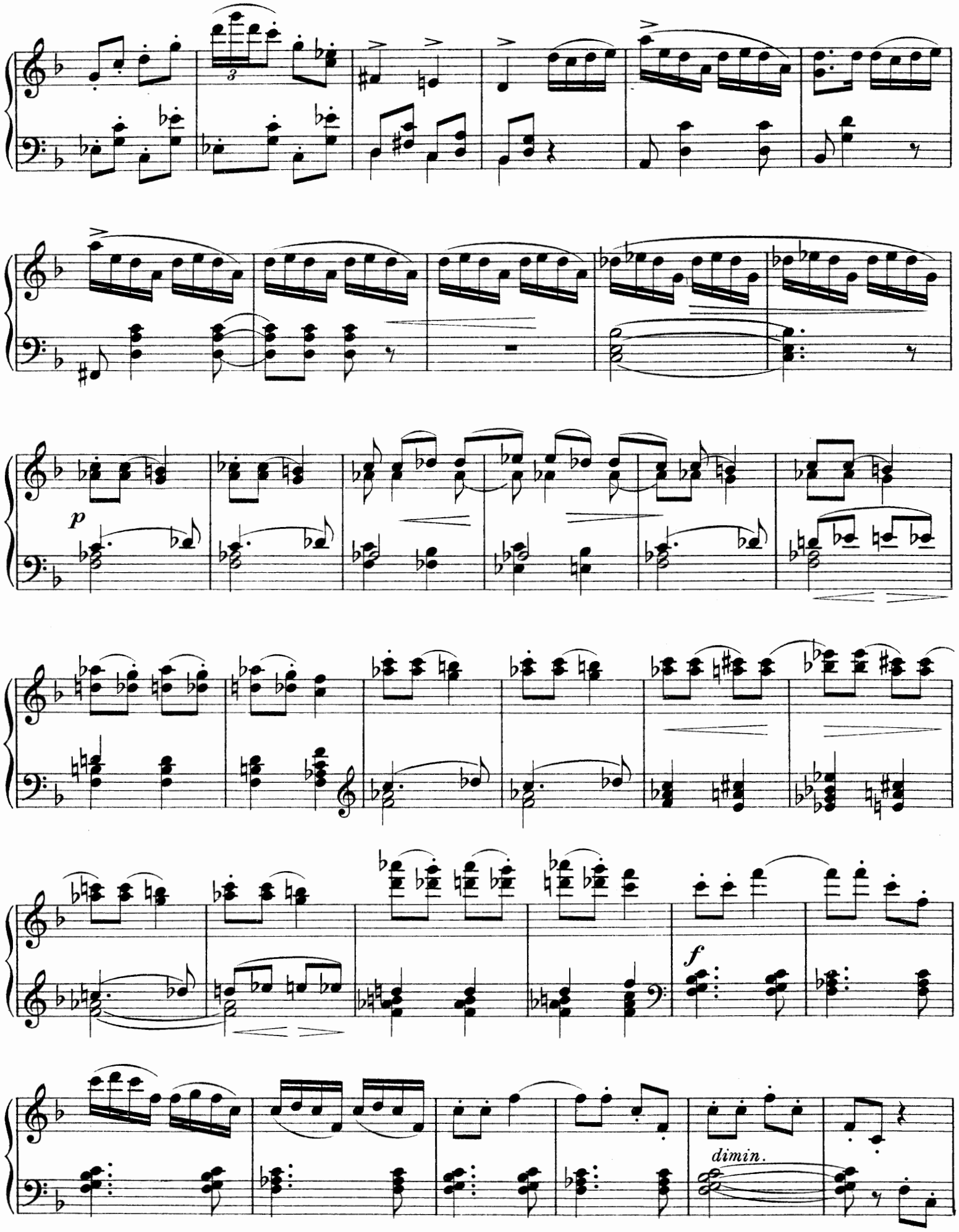
3
p
f
dimin.

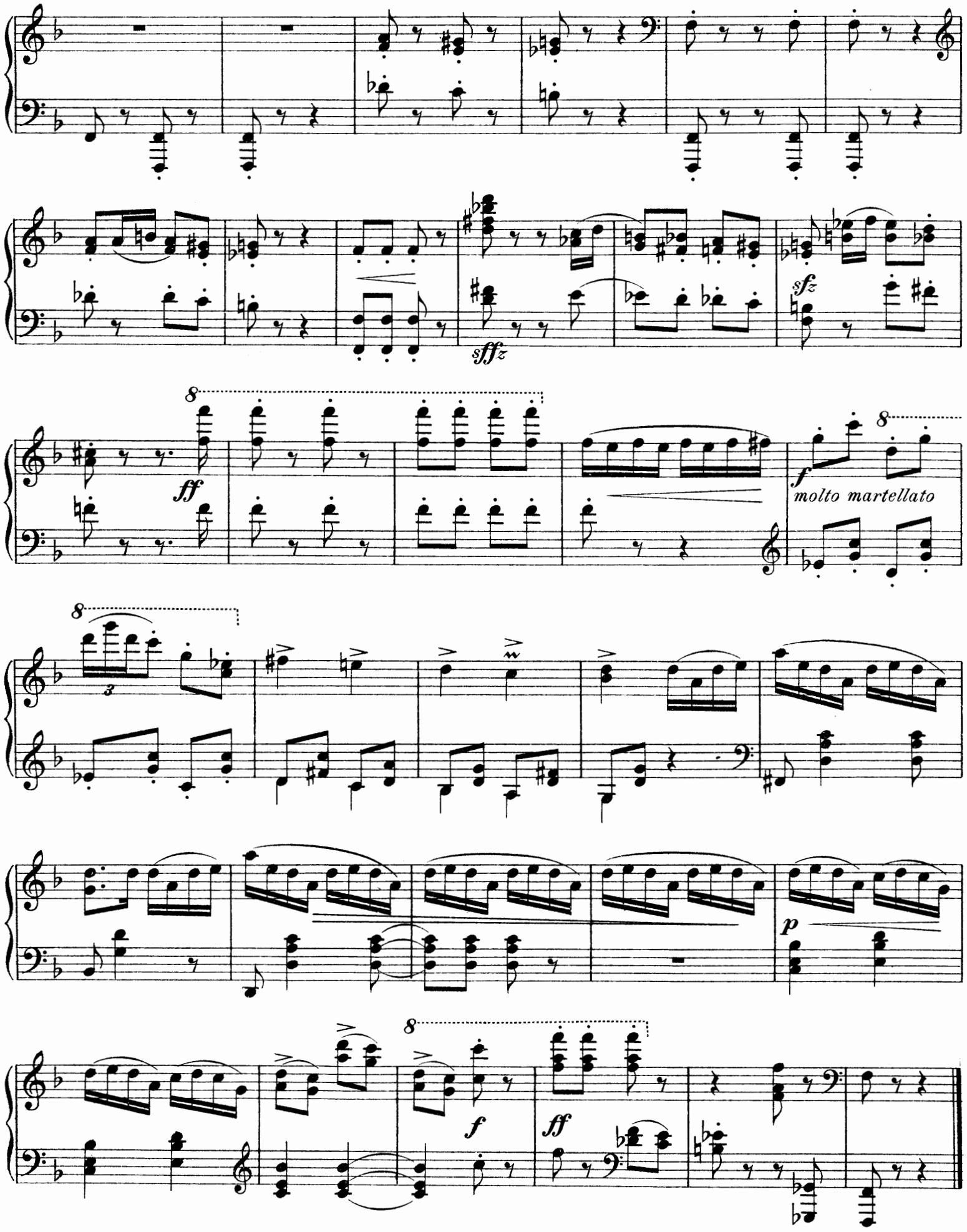

Stich und Druck von C. G. Röder G.m.b.H., Leipzig.

Leopold Godowsky
Klavierwerke

Sonate in Emoll M. 8.— n.

Walzermasken. 24 Confantasien im ¾ Takt. 4 Bände à M. 4.— n.
12 Einzelnummern à M. 1.20 bis 2.50 n.

Studien über die Etüden von **Fr. Chopin**

Eine Hochschule der modernen Klaviertechnik. Bisher erschienen 43 Nummern à M. 1.80 n.

Daraus: 15 Chopinstudien für die linke Hand allein in einem Band vereinigt M. 10.— n.

Renaissance. Freie Bearbeitungen alter Meisterstücke

Rameau

1.	Sarabande	M. 1.20 n.	
2.	Rigaudon	M. 1.20 n.	
3.	Menuett Amoll	M. 1.50 n.	
4.	Menuett Gmoll	M. 1.50 n.	
5.	Elegie	M. 1.20 n.	
6.	Tambourin	M. 1.20 n.	
13.	Sarabande Amoll	M. 1.20 n.	
14.	Musette en Rondeau . . .	M. 1.20 n.	
15.	Gavotte	M. 1.50 n.	
7.	Menuett von Schobert . . .	M. 1.20 n.	
8.	Pastorale von Corelli . . .	M. 1.20 n.	
9.	Sarabande von Lully . . .	M. 1.20 n.	
10.	Courante von Lully	M. 1.20 n.	
11.	Le Caquet von Dandrieu . .	M. 1.20 n.	
12.	Gigue von Loeilly	M. 1.50 n.	
19.	Konzert-Allegro von Scarlatti	M. 1.50 n.	

Band I: Nr. 1—6, Band II: Nr. 7—12 . . . . . à M. 4.50 n.

Konzertparaphrasen über Werke von **C. M. von Weber**

1. Momento capriccioso, op. 12 . M. 3.— n.
2. Perpetuum mobile, op. 24a . M. 3.— n.
3. Aufforderung zum Tanz, op. 65 M. 4.— n.

Kadenzen zu berühmten Klavierkonzerten

1. Beethoven, Klavierkonzert Nr. 4, Gdur . . . . . M. 1.80 n.

Verlag der Schlesinger'schen Buch- u. Musikhandlung (Rob. Lienau) in Berlin
Wien. Carl Haslinger gdm. Tobias.
T. 168.

PAUL JUON

DIX ESQUISSES

OP. 58

à
Monsieur
Gustav Bader

1. CANZONETTA	M. 1.20	6. MILANELLA	M. 1.20
2. ARLEQUIN	„ 1.20	7. BIZARRERIE	„ 1.20
3. MÉLANCOLIE	„ 1.20	8. INTERMEZZO	„ 1.20
4. ORIENTAL	„ 1.20	9. DANSE GROTESQUE	„ 1.20
5. SERENATA	„ 1.20	10. RAGOTIN (VARIATIONS)	„ 1.20

SCHLESINGER'SCHE BUCH-& MUSIKHDLG.
(ROB. LIENAU) • BERLIN
CARL HASLINGER, WIEN

THE BOSTON MUSIC C
SOLE AGENTS
BOSTON, MASS.

Aufführungsrecht vorbehalten

Mélancolie

Paul Juon Op. 55 № 3

Andante

cantabile

poco ***f***

dimin.

p

poco ***f***

p

pp

Copyright 1913 by Schlesinger'sche Buch- u. Musikhandlung (Rob. Lienau), Berlin

poco a poco cresc.

f

cresc.

ff

poco accel.

rall.

tranquillo

dimin.

p

ad libitum

p

Tempo I

p

f

rall.

in tempo

f

rall.

a tempo

p

rall.

pp

S. 9808 (3)

Stich und Druck von C. G. Röder G.m.b.H., Leipzig.

Leopold Godowsky
Klavierwerke

Sonate in Emoll M. 8.— n.

Walzermasken. 24 Confantasien im ¾ Takt. 4 Bände à M. 4.— n.
12 Einzelnummern à M. 1.20 bis 2.50 n.

Studien über die Etüden von **Fr. Chopin**

Eine Hochschule der modernen Klaviertechnik. Bisher erschienen 43 Nummern à M. 1.80 n.

Daraus: 15 Chopinstudien für die linke Hand allein in einem Band vereinigt M. 10.— n.

Renaissance. Freie Bearbeitungen alter Meisterstücke

Rameau

1. Sarabande	M. 1.20 n.
2. Rigaudon	M. 1.20 n.
3. Menuett Amoll	M. 1.50 n.
4. Menuett Gmoll	M. 1.50 n.
5. Elegie	M. 1.20 n.
6. Tambourin	M. 1.20 n.
13. Sarabande Amoll	M. 1.20 n.
14. Musette en Rondeau . . .	M. 1.20 n.
15. Gavotte	M. 1.50 n.
7. Menuett von Schobert . . .	M. 1.20 n.
8. Pastorale von Corelli . . .	M. 1.20 n.
9. Sarabande von Lully . . .	M. 1.20 n.
10. Courante von Lully	M. 1.20 n.
11. Le Caquet von Dandrieu . .	M. 1.20 n.
12. Gigue von Loeilly	M. 1.50 n.
19. Konzert-Allegro von Scarlatti	M. 1.50 n.

Band I: Nr. 1—6, Band II: Nr. 7—12 . . . . . à M. 4.50 n.

Konzertparaphrasen über Werke von **C. M. von Weber**

1. Momento capriccioso, op. 12 . M. 3.— n.
2. Perpetuum mobile, op. 24a . M. 3.— n.
3. Aufforderung zum Tanz, op. 65 M. 4.— n.

Kadenzen zu berühmten Klavierkonzerten

1. Beethoven, Klavierkonzert Nr. 4, Gdur . . . . . M. 1.80 n.

Verlag der Schlesinger'schen Buch- u. Musikhandlung (Rob. Lienau) in Berlin
Wien. Carl Haslinger gdm. Tobias.
T. 168.

PAUL JUON

DIX ESQUISSES

OP. 55

à
Monsieur
Gustav Bader

1. CANZONETTA	M 1.20	6. VILLANELLA	M 1.20
2. ARLEQUIN	„ 1.20	7. BIZARRERIE	„ 1.20
3. MÉLANCOLIE	„ 1.20	8. INTERMEZZO	„ 1.20
4. ORIENTAL	„ 1.20	9. DANSE GROTESQUE	„ 1.20
5. SERENATA	„ 1.20	10. RAGOTIN (VARIATIONS)	„ 1.20

SCHLESINGER'SCHE BUCH-& MUSIKHDLG.
(ROB. LIENAU) • BERLIN
CARL HASLINGER, WIEN

THE BOSTON MUSIC CO.

Aufführungsrecht vorbehalten

Oriental

Paul Juon Op. 55 Nº 4.

Moderato

p *simile*

poco a poco cresc.

f

poco a poco dimin.

p

Copyright 1913 by Schlesinger'sche Buch- u. Musikhandlung (Rob. Lienau), Berlin

S. 9808 (4)

ad lib.

in tempo

poco più f

poco rit.

f

poco a poco accel.

3

dimin.

rall.

in tempo primo

p

cresc. poco a poco

dimin poco a poco

f

S. 9808 (4)

Stich und Druck von C. G. Röder G.m.b.H., Leipzig.

Leopold Godowsky
Klavierwerke

Sonate in Gmoll M. 8.— n.

Walzermasken. 24 Confantasien im ¾ Takt. 4 Bände à M. 4.— n.
12 Einzelnummern à M. 1.20 bis 2.50 n.

Studien über die Etüden von **Fr. Chopin**

Eine Hochschule der modernen Klaviertechnik. Bisher erschienen 43 Nummern à M. 1.80 n.

Daraus: 15 Chopinstudien für die linke Hand allein in einem Band vereinigt M. 10.— n.

Renaissance. Freie Bearbeitungen alter Meisterstücke

Rameau

1. Sarabande . . . . . M. 1.20 n.	7. Menuett von Schobert . . . M. 1.20 n.
2. Rigaudon . . . . . M. 1.20 n.	8. Pastorale von Corelli . . . M. 1.20 n.
3. Menuett Amoll . . . . . M. 1.50 n.	9. Sarabande von Lully . . . M. 1.20 n.
4. Menuett Gmoll . . . . . M. 1.50 n.	10. Courante von Lully . . . . M. 1.20 n.
5. Elegie . . . . . M. 1.20 n.	11. Le Caquet von Dandrieu . . M. 1.20 n.
6. Tambourin . . . . . M. 1.20 n.	12. Gigue von Loeilly . . . . . M. 1.50 n.
13. Sarabande Amoll . . . . . M. 1.20 n.	19. Konzert-Allegro von Scarlatti M. 1.50 n.
14. Musette en Rondeau . . . M. 1.20 n.	
15. Gavotte . . . . . M. 1.50 n.	

Band I: Nr. 1—6, Band II: Nr. 7—12 . . . . . à M. 4.50 n.

Konzertparaphrasen über Werke von **C. M. von Weber**

1. Momento capriccioso, op. 12 . M. 3.— n.
2. Perpetuum mobile, op. 24a . M. 3.— n.
3. Aufforderung zum Tanz, op. 65 M. 4.— n.

Kadenzen zu berühmten Klavierkonzerten

1. Beethoven, Klavierkonzert Nr. 4, Gdur . . . . . M. 1.80 n.

Verlag der Schlesinger'schen Buch- u. Musikhandlung (Rob. Lienau) in Berlin
Wien. Carl Haslinger gdm. Tobias.
T. 168.

PAUL JUON

DIX ESQUISSES

OP. 55

à
Monsieur
Gustav Bader

1. CANZONETTA	M 1.20	6. VILLANELLA	M 1.20
2. ARLEQUIN	„ 1.20	7. BIZARRERIE	„ 1.20
3. MÉLANCOLIE	„ 1.20	8. INTERMEZZO	„ 1.20
4. ORIENTAL	„ 1.20	9. DANSE GROTESQUE	„ 1.20
5. SERENATA	„ 1.20	10. RAGOTIN (VARIATIONS)	„ 1.20

SCHLESINGER'SCHE BUCH-& MUSIKHDLG.
(ROB. LIENAU) • BERLIN
CARL HASLINGER, WIEN

G. SCHIRMER BOSTON MUSIC CO.

Aufführungsrecht vorbehalten

Serenata

Paul Juon Op. 55 No. 5

Allegretto

p

p

Copyright 1913 by Schlesinger'sche Buch- u. Musikhandlung (Rob. Lienau), Berlin

S. 9808 (5)

poco f

più p

rall.

a tempo

p

sempre p

poco rit.

morendo

S. 9808 (5)

Stich und Druck von C. G. Röder G.m.b.H., Leipzig.

Leopold Godowsky
Klavierwerke

Sonate in Emoll M. 8.— n.

Walzermasken. 24 Confantasien im ¾ Takt. 4 Bände à M. 4.— n.
12 Einzelnummern à M. 1.20 bis 2.50 n.

Studien über die Etüden von **Fr. Chopin**

Eine Hochschule der modernen Klaviertechnik. Bisher erschienen 43 Nummern à M. 1.80 n.

Daraus: 15 Chopinstudien für die linke Hand allein in einem Band vereinigt M. 10.— n.

Renaissance. Freie Bearbeitungen alter Meisterstücke

Rameau

1. Sarabande	M. 1.20 n.
2. Rigaudon	M. 1.20 n.
3. Menuett Amoll	M. 1.50 n.
4. Menuett Gmoll	M. 1.50 n.
5. Elegie	M. 1.20 n.
6. Tambourin	M. 1.20 n.
13. Sarabande Amoll	M. 1.20 n.
14. Musette en Rondeau . . .	M. 1.20 n.
15. Gavotte	M. 1.50 n.

7. Menuett von Schobert . . .	M. 1.20 n.
8. Pastorale von Corelli . . .	M. 1.20 n.
9. Sarabande von Lully . . .	M. 1.20 n.
10. Courante von Lully	M. 1.20 n.
11. Le Caquet von Dandrieu . .	M. 1.20 n.
12. Gigue von Loeilly	M. 1.50 n.
19. Konzert-Allegro von Scarlatti	M. 1.50 n.

Band I: Nr. 1—6, Band II: Nr. 7—12 . . . . . à M. 4.50 n.

Konzertparaphrasen über Werke von **C. M. von Weber**

1. Momento capriccioso, op. 12 . M. 3.— n.
2. Perpetuum mobile, op. 24a . M. 3.— n.
3. Aufforderung zum Tanz, op. 65 M. 4.— n.

Kadenzen zu berühmten Klavierkonzerten

1. Beethoven, Klavierkonzert Nr. 4, Gdur . . . . . M. 1.80 n.

Verlag der Schlesinger'schen Buch- u. Musikhandlung (Rob. Lienau) in Berlin
Wien. Carl Haslinger gdm. Tobias.
T. 168.

PAUL JUON

DIX ESQUISSES

OP. 55

à
Monsieur
Gustav Bader

1. CANZONETTA	M. 1.20	6. VILLANELLA	M. 1.20
2. ARLEQUIN	„ 1.20	7. BIZARRERIE	„ 1.20
3. MÉLANCOLIE	„ 1.20	8. INTERMEZZO	„ 1.20
4. ORIENTAL	„ 1.20	9. DANSE GROTESQUE	„ 1.20
5. SERENATA	„ 1.20	10. RAGOTIN (VARIATIONS)	„ 1.20

SCHLESINGER'SCHE BUCH-& MUSIKHDLG.
(ROB. LIENAU) • BERLIN
CARL HASLINGER, WIEN

THE BOSTON MUSIC CO.
SOLE AGENTS
BOSTON, MASS.

Aufführungsrecht vorbehalten

Vilanella

Paul Juon Op. 55 No 6

Tempo di Valse

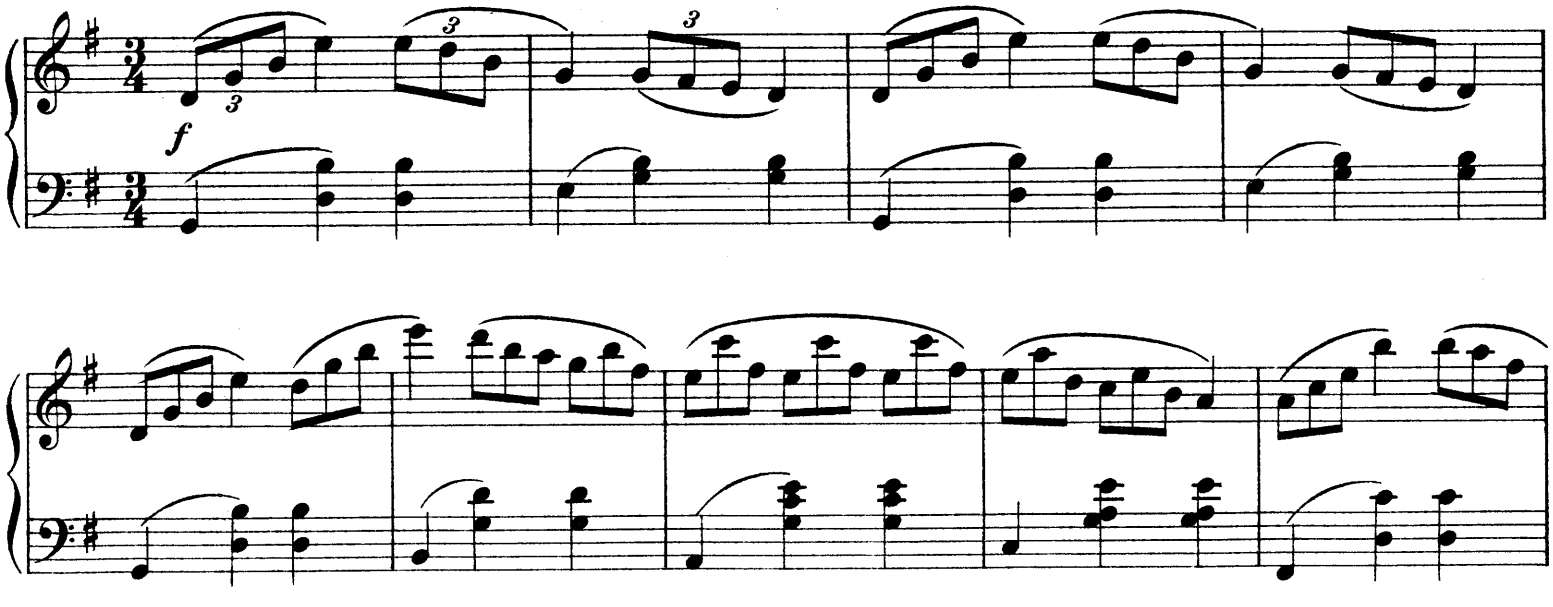

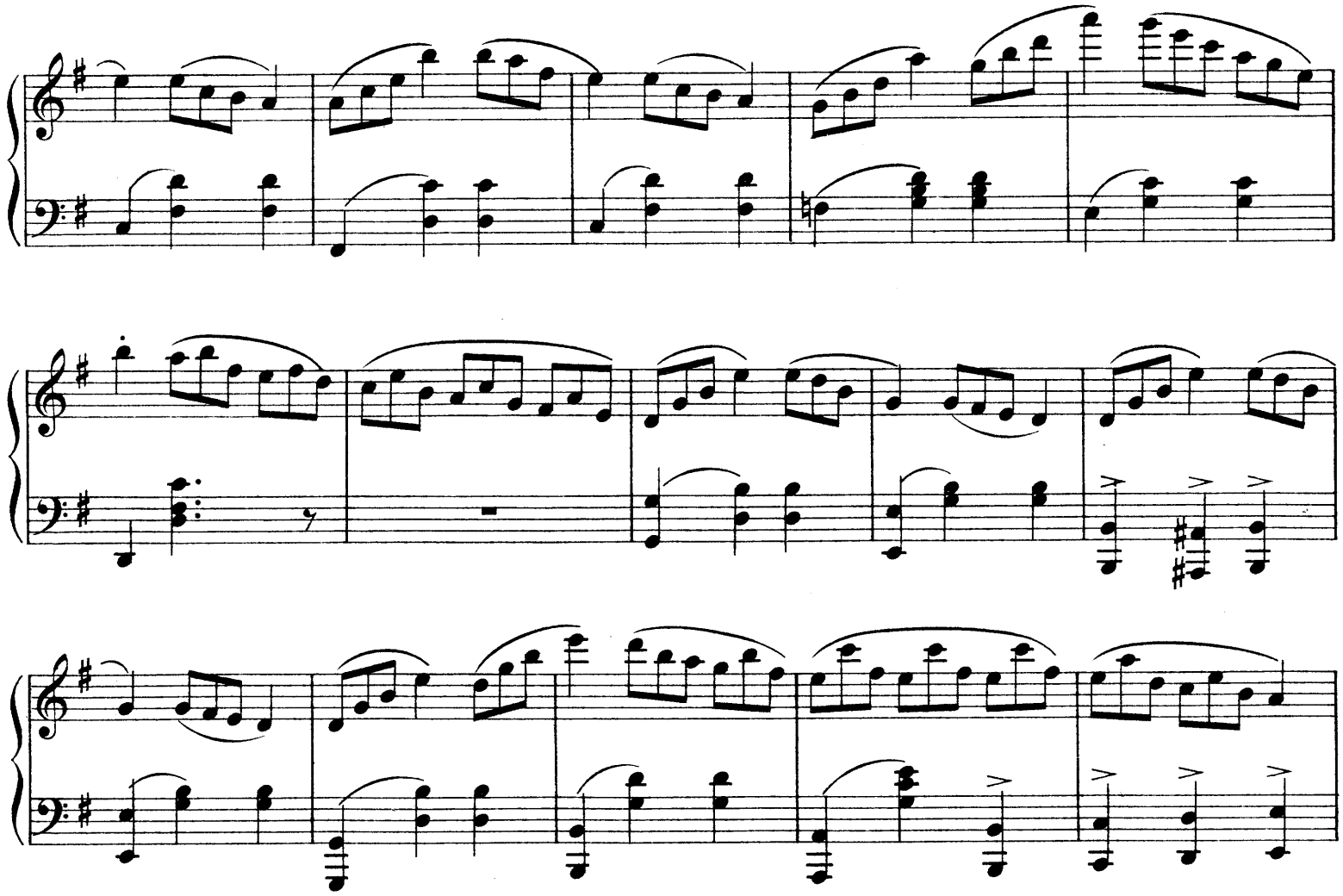

Copyright 1913 by Schlesinger'sche Buch- u. Musikhandlung (Rob. Lienau), Berlin

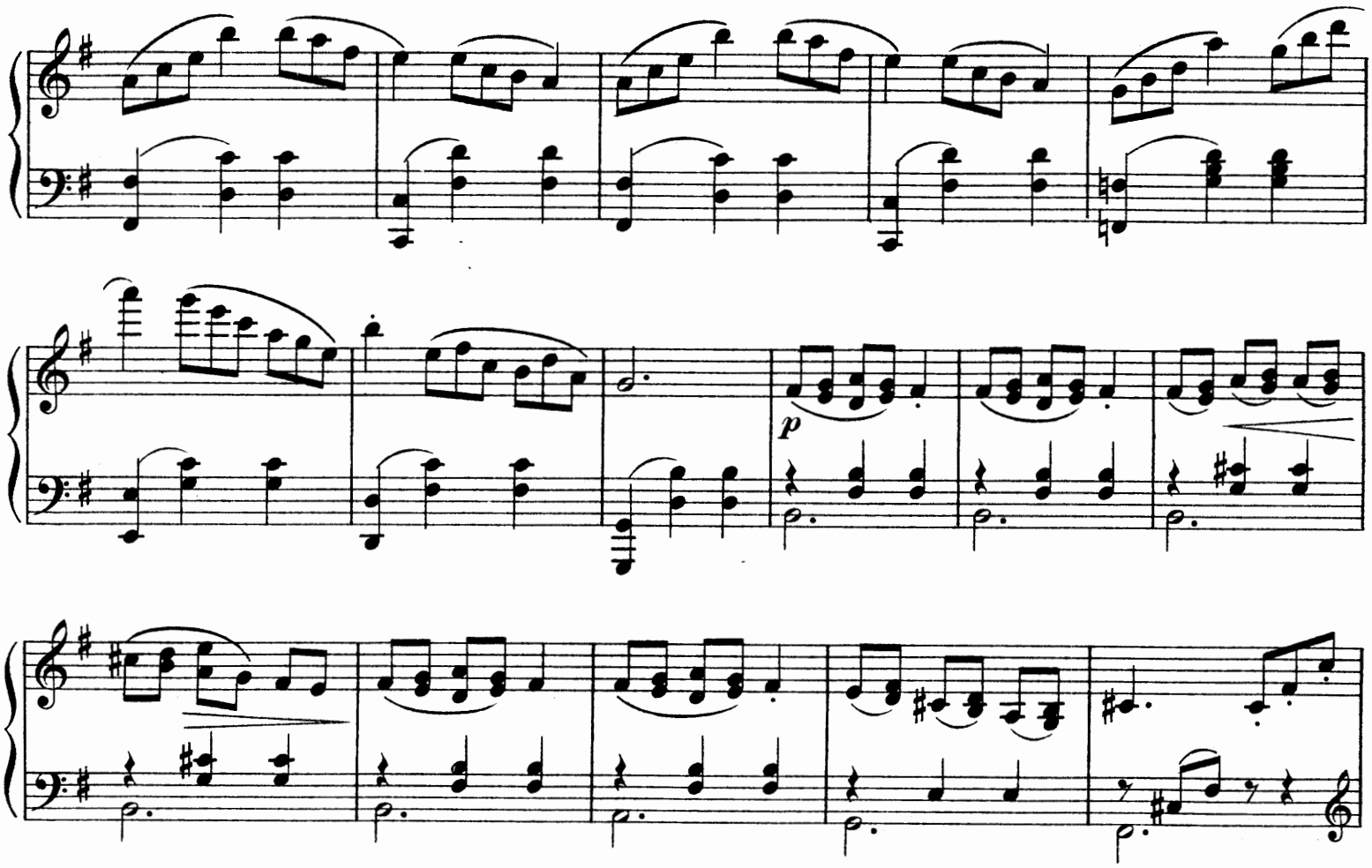
p

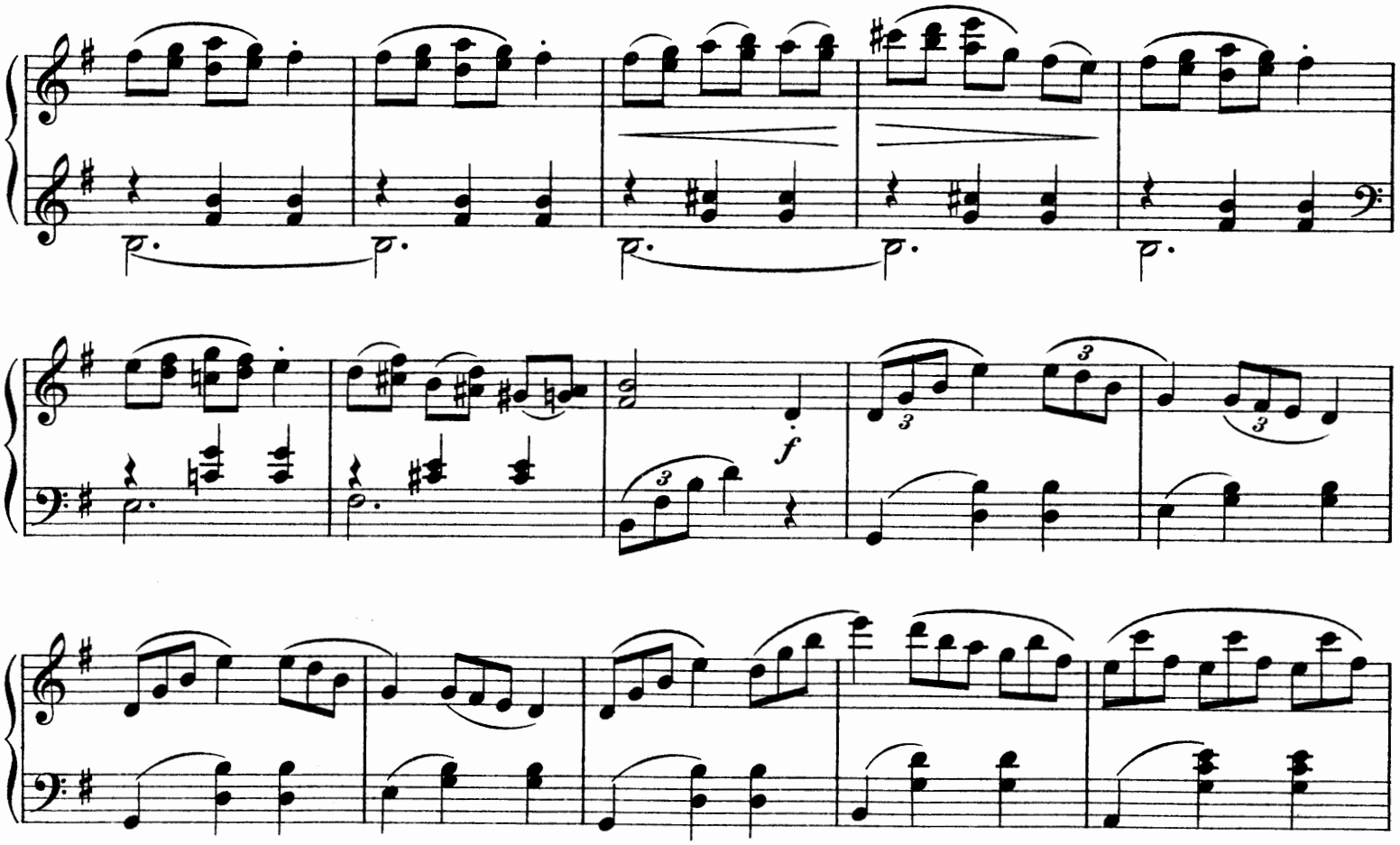
f

ff

poco rit.

sempre ff

poco a poco

a tempo

p

poco a poco *poco* *crescendo*

ff

S. 9808 (6) Stich und Druck von C. G. Röder G.m.b.H., Leipzig.

Leopold Godowsky
Klavierwerke

Sonate in Emoll M. 8.— n.

Walzermasken. 24 Confantasien im ¾ Takt. 4 Bände à M. 4.— n.
12 Einzelnummern à M. 1.20 bis 2.50 n.

Studien über die Etüden von **Fr. Chopin**

Eine Hochschule der modernen Klaviertechnik. Bisher erschienen 43 Nummern à M. 1.80 n.

Daraus: 15 Chopinstudien für die linke Hand allein in einem Band vereinigt M. 10.— n.

Renaissance. Freie Bearbeitungen alter Meisterstücke

Rameau

1. Sarabande	M. 1.20 n.
2. Rigaudon	M. 1.20 n.
3. Menuett Amoll	M. 1.50 n.
4. Menuett Gmoll	M. 1.50 n.
5. Elegie	M. 1.20 n.
6. Tambourin	M. 1.20 n.
13. Sarabande Amoll	M. 1.20 n.
14. Musette en Rondeau . . .	M. 1.20 n.
15. Gavotte	M. 1.50 n.
7. Menuett von Schobert . . .	M. 1.20 n.
8. Pastorale von Corelli . . .	M. 1.20 n.
9. Sarabande von Lully . . .	M. 1.20 n.
10. Courante von Lully	M. 1.20 n.
11. Le Caquet von Dandrieu . .	M. 1.20 n.
12. Gigue von Loeilly	M. 1.50 n.
19. Konzert-Allegro von Scarlatti	M. 1.50 n.

Band I: Nr. 1—6, Band II: Nr. 7—12 . . . . . à M. 4.50 n.

Konzertparaphrasen über Werke von **C. M. von Weber**

1. Momento capriccioso, op. 12 . M. 3.— n.
2. Perpetuum mobile, op. 24a . M. 3.— n.
3. Aufforderung zum Tanz, op. 65 M. 4.— n.

Kadenzen zu berühmten Klavierkonzerten

1. Beethoven, Klavierkonzert Nr. 4, Gdur . . . . . M. 1.80 n.

Verlag der Schlesinger'schen Buch- u. Musikhandlung (Rob. Lienau) in Berlin
Wien. Carl Haslinger gdm. Tobias.
T. 168.

PAUL JUON

DIX ESQUISSES

OP. 55

à
Monsieur
Gustav Bader

1. CANZONETTA	M 1.20	6. VILLANELLA	M 1.20
2. ARLEQUIN	„ 1.20	7. BIZARRERIE	„ 1.20
3. MÉLANCOLIE	„ 1.20	8. INTERMEZZO	„ 1.20
4. ORIENTAL	„ 1.20	9. DANSE GROTESQUE	„ 1.20
5. SERENATA	„ 1.20	10. RAGOTIN (VARIATIONS)	„ 1.20

SCHLESINGER'SCHE BUCH-& MUSIKHDLG.
(ROB. LIENAU) • BERLIN

CARL HASLINGER, WIEN

THE BOSTON MUSIC CO.
PURCHASED

Aufführungsrecht vorbehalten

Bizarrerie

Paul Juon Op. 55 № 7

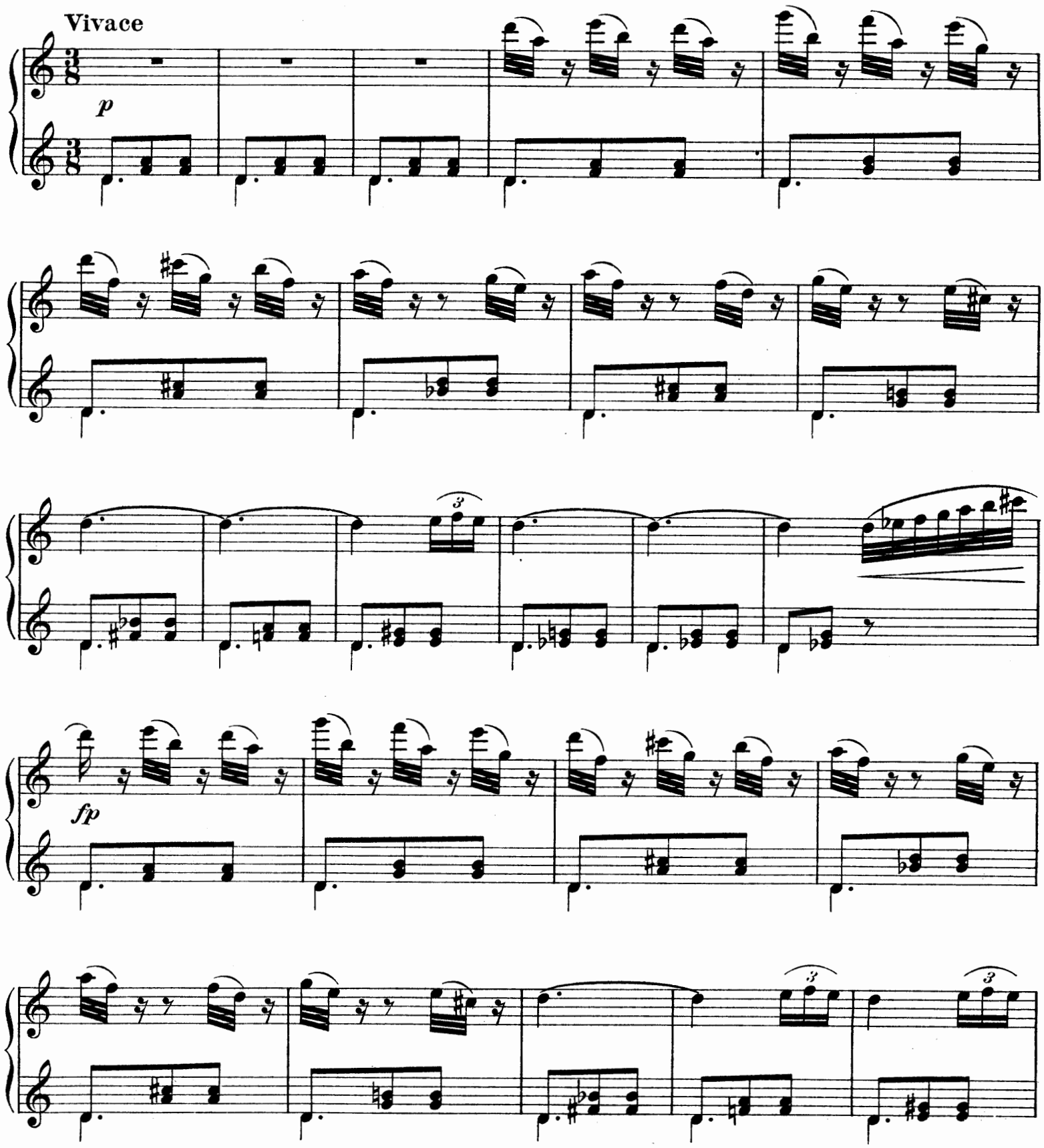

Copyright 1913 by Schlesinger'sche Buch- u. Musikhandlung (Rob. Lienau), Berlin

f

p

cresc.

f

p

rall.

Poco più mosso

poco f

p

f

p

f

poco a poco cresc. e accel.

8

ff

a tempo

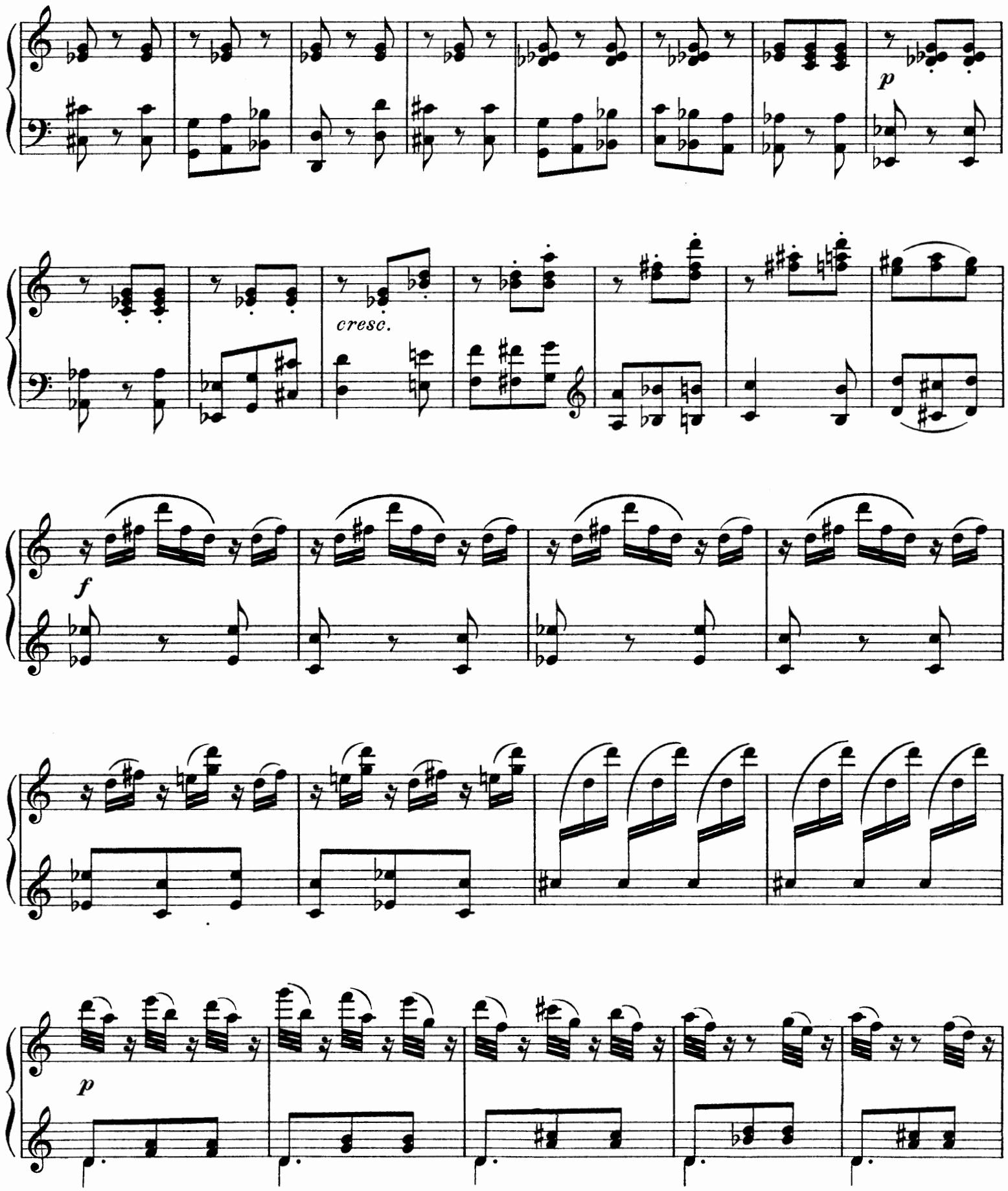
p
cresc.
f
p

3

fp

rall.

Presto

p

poco rit.

S. 9808 (7)

Stich und Druck von C. G. Röder G.m.b.H., Leipzig.

Leopold Godowsky
Klavierwerke

Sonate in Emoll M. 8.— n.

Walzermasken. 24 Confantasien im ¾ Takt. 4 Bände à M. 4.— n.
12 Einzelnummern à M. 1.20 bis 2.50 n.

Studien über die Etüden von **Fr. Chopin**

Eine Hochschule der modernen Klaviertechnik. Bisher erschienen 43 Nummern à M. 1.80 n.

Daraus: 15 Chopinstudien für die linke Hand allein in einem Band vereinigt M. 10.— n.

Renaissance. Freie Bearbeitungen alter Meisterstücke

Rameau

1. Sarabande	M. 1.20 n.
2. Rigaudon	M. 1.20 n.
3. Menuett Amoll	M. 1.50 n.
4. Menuett Gmoll	M. 1.50 n.
5. Elegie	M. 1.20 n.
6. Cambourin	M. 1.20 n.
13. Sarabande Amoll	M. 1.20 n.
14. Musette en Rondeau . . .	M. 1.20 n.
15. Gavotte	M. 1.50 n.

7. Menuett von Schobert . . .	M. 1.20 n.
8. Pastorale von Corelli . . .	M. 1.20 n.
9. Sarabande von Lully . . .	M. 1.20 n.
10. Courante von Lully	M. 1.20 n.
11. Le Caquet von Dandrieu . .	M. 1.20 n.
12. Gigue von Loeilly	M. 1.50 n.
19. Konzert-Allegro von Scarlatti	M. 1.50 n.

Band I: Nr. 1—6, Band II: Nr. 7—12 . . . . . à M. 4.50 n.

Konzertparaphrasen über Werke von **C. M. von Weber**

1. Momento capriccioso, op. 12 . M. 3.— n.
2. Perpetuum mobile, op. 24a . M. 3.— n.
3. Aufforderung zum Tanz, op. 65 M. 4.— n.

Kadenzen zu berühmten Klavierkonzerten

1. Beethoven, Klavierkonzert Nr. 4, Gdur . . . . . M. 1.80 n.

Verlag der Schlesinger'schen Buch- u. Musikhandlung (Rob. Lienau) in Berlin
Wien. Carl Haslinger gdm. Tobias.

PAUL JUON

DIX ESQUISSES

OP. 55

à
Monsieur
Gustav Bader

1. CANZONETTA	M. 1.20	6. VILLANELLA	M. 1.20
2. ARLEQUIN	„ 1.20	7. BIZARRERIE	„ 1.20
3. MÉLANCOLIE	„ 1.20	8. INTERMEZZO	„ 1.20
4. ORIENTAL	„ 1.20	9. DANSE GROTESQUE	„ 1.20
5. SERENATA	„ 1.20	10. RAGOTIN (VARIATIONS)	„ 1.20

SCHLESINGER'SCHE BUCH-& MUSIKHDLG.
(ROB. LIENAU) • BERLIN
CARL HASLINGER, WIEN

THE BOSTON MUSIC CO.
SOLE AGENTS
BOSTON, MASS

Aufführungsrecht vorbehalten

Intermezzo

Paul Juon Op. 55 Nº 8

Moderato

p

7

p

poco rit.

a tempo

p

7

poco a poco cresc.

p

f

Copyright 1913 by Schlesinger'sche Buch- u. Musikhandlung (Rob. Lienau), Berlin

f

p

poco rit.

Più mosso

p

f

p

8

mf

p

f

8

p *poco rit.*

Tempo I

p

7

p

poco rit.

a tempo

p

7

poco a poco cresc.

p

f

3 3

p

Stich und Druck von C. G. Röder G.m.b.H., Leipzig

Leopold Godowsky
Klavierwerke

Sonate in Emoll M. 8.— n.

Walzermasken. 24 Confantasien im ¾ Takt. 4 Bände à M. 4.— n.
12 Einzelnummern à M. 1.20 bis 2.50 n.

Studien über die Etüden von **Fr. Chopin**

Eine Hochschule der modernen Klaviertechnik. Bisher erschienen 43 Nummern à M. 1.80 n.

Daraus: 15 Chopinstudien für die linke Hand allein in einem Band vereinigt M. 10.— n.

Renaissance. Freie Bearbeitungen alter Meisterstücke

Rameau

1. Sarabande	M. 1.20 n.
2. Rigaudon	M. 1.20 n.
3. Menuett Amoll	M. 1.50 n.
4. Menuett Gmoll	M. 1.50 n.
5. Elegie	M. 1.20 n.
6. Tambourin	M. 1.20 n.
13. Sarabande Amoll	M. 1.20 n.
14. Musette en Rondeau . . .	M. 1.20 n.
15. Gavotte	M. 1.50 n.
7. Menuett von Schobert . . .	M. 1.20 n.
8. Pastorale von Corelli . . .	M. 1.20 n.
9. Sarabande von Lully . . .	M. 1.20 n.
10. Courante von Lully	M. 1.20 n.
11. Le Caquet von Dandrieu . .	M. 1.20 n.
12. Gigue von Loeilly	M. 1.50 n.
19. Konzert-Allegro von Scarlatti	M. 1.50 n.

Band I: Nr. 1—6, Band II: Nr. 7—12 . . . . . à M. 4.50 n.

Konzertparaphrasen über Werke von **C. M. von Weber**

1. Momento capriccioso, op. 12 . M. 3.— n.
2. Perpetuum mobile, op. 24a . M. 3.— n.
3. Aufforderung zum Tanz, op. 65 M. 4.— n.

Kadenzen zu berühmten Klavierkonzerten

1. Beethoven, Klavierkonzert Nr. 4, Gdur . . . . . M. 1.80 n.

Verlag der Schlesinger'schen Buch- u. Musikhandlung (Rob. Lienau) in Berlin
Wien. Carl Haslinger gdm. Tobias.
T. 168.

PAUL JUON

DIX ESQUISSES

OP. 55

à
Monsieur
Gustav Bader

1. CANZONETTA	M 1.20	6. VILLANELLA	M 1.20
2. ARLEQUIN	„ 1.20	7. BIZARRERIE	„ 1.20
3. MÉLANCOLIE	„ 1.20	8. INTERMEZZO	„ 1.20
4. ORIENTAL	„ 1.20	9. DANSE GROTESQUE	„ 1.20
5. SERENATA	„ 1.20	10. RAGOTIN (VARIATIONS)	„ 1.20

SCHLESINGER'SCHE BUCH-& MUSIKHDLG.
(ROB. LIENAU) • BERLIN
CARL HASLINGER, WIEN

THE BOSTON MUSIC CO.
SOLE AGENTS
BOSTON, MASS.

Aufführungsrecht vorbehalten

Danse grotesque

Paul Juon Op. 55 Nº 9

Quasi Valse

f

sfz *p* *sf*

Copyright 1913 by Schlesinger sche Buch- u. Musikhandlung (Rob. Lienau), Berlin

S. 9808 (9)

poco a poco cresc.

p

f

p

poco rit.

a tempo

f

8

8

p

f

p

cresc.

f

poco rit.

p *cresc.*

rall.

f

p

S. 9808 (9)

Stich und Druck von C. G. Röder G.m.b.H., Leipzig.

Leopold Godowsky
Klavierwerke

Sonate in Emoll M. 8.— n.

Walzermasken. 24 Confantasien im ¾ Takt. 4 Bände à M. 4.— n.
12 Einzelnummern à M. 1.20 bis 2.50 n.

Studien über die Etüden von **Fr. Chopin**

Eine Hochschule der modernen Klaviertechnik. Bisher erschienen 43 Nummern à M. 1.80 n.

Daraus: 15 Chopinstudien für die linke Hand allein in einem Band vereinigt M. 10.— n.

Renaissance. Freie Bearbeitungen alter Meisterstücke

Rameau

1.	Sarabande	M. 1.20 n.	
2.	Rigaudon	M. 1.20 n.	
3.	Menuett Amoll	M. 1.50 n.	
4.	Menuett Gmoll	M. 1.50 n.	
5.	Elegie	M. 1.20 n.	
6.	Tambourin	M. 1.20 n.	
13.	Sarabande Amoll	M. 1.20 n.	
14.	Musette en Rondeau . . .	M. 1.20 n.	
15.	Gavotte	M. 1.50 n.	
7.	Menuett von Schobert . . .	M. 1.20 n.	
8.	Pastorale von Corelli . . .	M. 1.20 n.	
9.	Sarabande von Lully . . .	M. 1.20 n.	
10.	Courante von Lully	M. 1.20 n.	
11.	Le Caquet von Dandrieu . .	M. 1.20 n.	
12.	Gigue von Loeilly	M. 1.50 n.	
19.	Konzert-Allegro von Scarlatti	M. 1.50 n.	

Band I: Nr. 1—6, Band II: Nr. 7—12 . . . . . à M. 4.50 n.

Konzertparaphrasen über Werke von **C. M. von Weber**

1. Momento capriccioso, op. 12 . M. 3.— n.
2. Perpetuum mobile, op. 24a . M. 3.— n.
3. Aufforderung zum Tanz, op. 65 M. 4.— n.

Kadenzen zu berühmten Klavierkonzerten

1. Beethoven, Klavierkonzert Nr. 4, Gdur . . . . . M. 1.80 n.

Verlag der Schlesinger'schen Buch- u. Musikhandlung (Rob. Lienau) in Berlin
Wien. Carl Haslinger gdm. Tobias.
T. 168.

PAUL JUON

DIX ESQUISSES

OP. 55

à
Monsieur
Gustav Bader

1. CANZONETTA	M 1.20	6. VILLANELLA	M 1.20
2. ARLEQUIN	„ 1.20	7. BIZARRERIE	„ 1.20
3. MÉLANCOLIE	„ 1.20	8. INTERMEZZO	„ 1.20
4. ORIENTAL	„ 1.20	9. DANSE GROTESQUE	„ 1.20
5. SERENATA	„ 1.20	10. RAGOTIN (VARIATIONS)	„ 1.20

SCHLESINGER'SCHE BUCH-& MUSIKHDLG.
(ROB. LIENAU) • BERLIN
CARL HASLINGER, WIEN

THE BOSTON MUSIC C
SOLE AGENTS
BOSTON, MASS.

Aufführungsrecht vorbehalten

Ragotin

(Variations)

Paul Juon Op. 55 No 10

Moderato

f non legato

sfz

Poco più mosso

Più mosso

p

cresc.

Copyright 1913 by Schlesinger'sche Buch- u. Musikhandlung (Rob. Lienau), Berlin

S. 9808 (10)

poco a poco

mf

cresc.

8

f

8

8

Meno mosso

molto cantabile

f

p

8 *ad lib.*

f

rall.

p

Adagio

pp

poco rit.

poco accel. e cresc.

accel.

ff

Presto

p

f

p

f

ff

p

cresc.

8

ff

poco rit.

L'istesso tempo

pp

poco cresc.

mezza voce

poco f

legato

f

poco a poco cresc.

8

f

8

ff

8

f

ff

rall.

S. 9808 (10)

Stich und Druck von C. G. Röder G.m.b.H., Leipzig.

Leopold Godowsky
Klavierwerke

Sonate in Gmoll M. 8.— n.

Walzermasken. 24 Confantasien im ¾ Takt. 4 Bände à M. 4.— n.
12 Einzelnummern à M. 1.20 bis 2.50 n.

Studien über die Etüden von **Fr. Chopin**

Eine Hochschule der modernen Klaviertechnik. Bisher erschienen 43 Nummern à M. 1.80 n.

Daraus: 15 Chopinstudien für die linke Hand allein in einem Band vereinigt M. 10.— n.

Renaissance. Freie Bearbeitungen alter Meisterstücke

Rameau

1. Sarabande	M. 1.20 n.	7. Menuett von Schobert	M. 1.20 n.
2. Rigaudon	M. 1.20 n.	8. Pastorale von Corelli	M. 1.20 n.
3. Menuett Amoll	M. 1.50 n.	9. Sarabande von Lully	M. 1.20 n.
4. Menuett Gmoll	M. 1.50 n.	10. Courante von Lully	M. 1.20 n.
5. Elegie	M. 1.20 n.	11. Le Caquet von Dandrieu	M. 1.20 n.
6. Tambourin	M. 1.20 n.	12. Gigue von Loeilly	M. 1.50 n.
13. Sarabande Amoll	M. 1.20 n.	19. Konzert-Allegro von Scarlatti	M. 1.50 n.
14. Musette en Rondeau	M. 1.20 n.		
15. Gavotte	M. 1.50 n.		

Band I: Nr. 1—6, Band II: Nr. 7—12 . . . . . à M. 4.50 n.

Konzertparaphrasen über Werke von **C. M. von Weber**

1. Momento capriccioso, op. 12 . M. 3.— n.
2. Perpetuum mobile, op. 24a . M. 3.— n.
3. Aufforderung zum Tanz, op. 65 M. 4.— n.

Kadenzen zu berühmten Klavierkonzerten

1. Beethoven, Klavierkonzert Nr. 4, Gdur . . . . . M. 1.80 n.

Verlag der Schlesinger'schen Buch- u. Musikhandlung (Rob. Lienau) in Berlin
Wien. Carl Haslinger qdm. Tobias.